

승강로 단면도 (1호기)

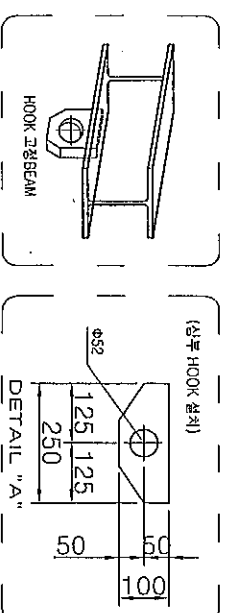

PIT IMPACT LOAD	
F1	102,024N
F2	79,461N

TOTAL HEIGHT	20,500
TRAVEL	14,100
PI-T	1,600
3	4,800
2	4,200
1	6,000
81	3,900
PL HEIGHT	

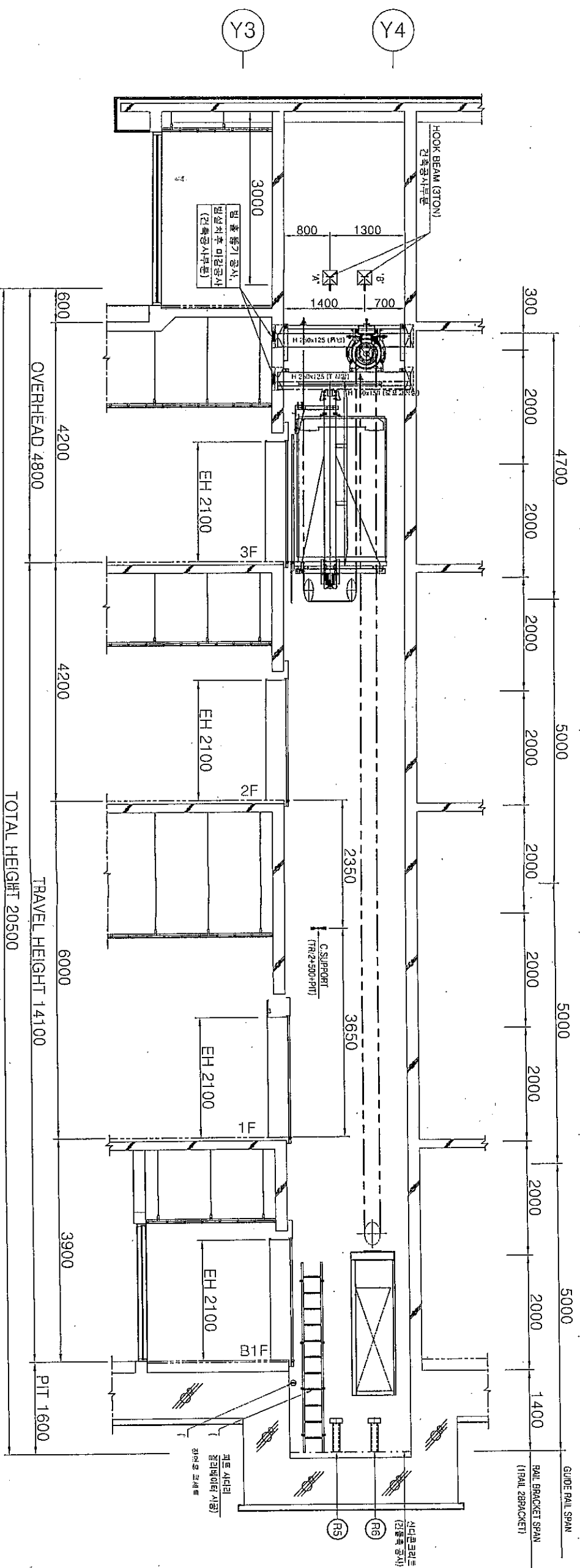

승강기 단면도
A1 : NONE (A3 : NONE)

(주)제아엠이씨
건축기계설비기술사
NO. 9715002006SA
구 응 서



PROJECT.

* NOTE.

PROJECT TITLE

승강기 단면도

APPROVAL DATE	APPROVED
---------------	----------

PROJECT NO. 151033

ENGINEER	CHECKED
----------	---------

21 02

SCALE	DRAWN / SCALE
1" = 10'	1" = 10'

AD NO	NO	
FBIWING NO		

M-503

PROJECT:

NOTE:

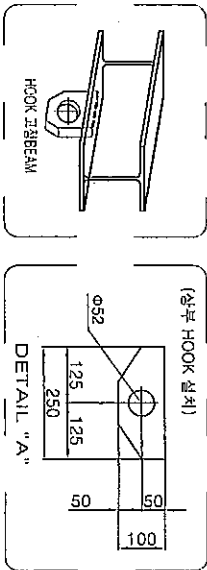

TOP BEAM LOAD	
R1	21,543N
R2	35,875N
R3	9,830N
R4	14,715N

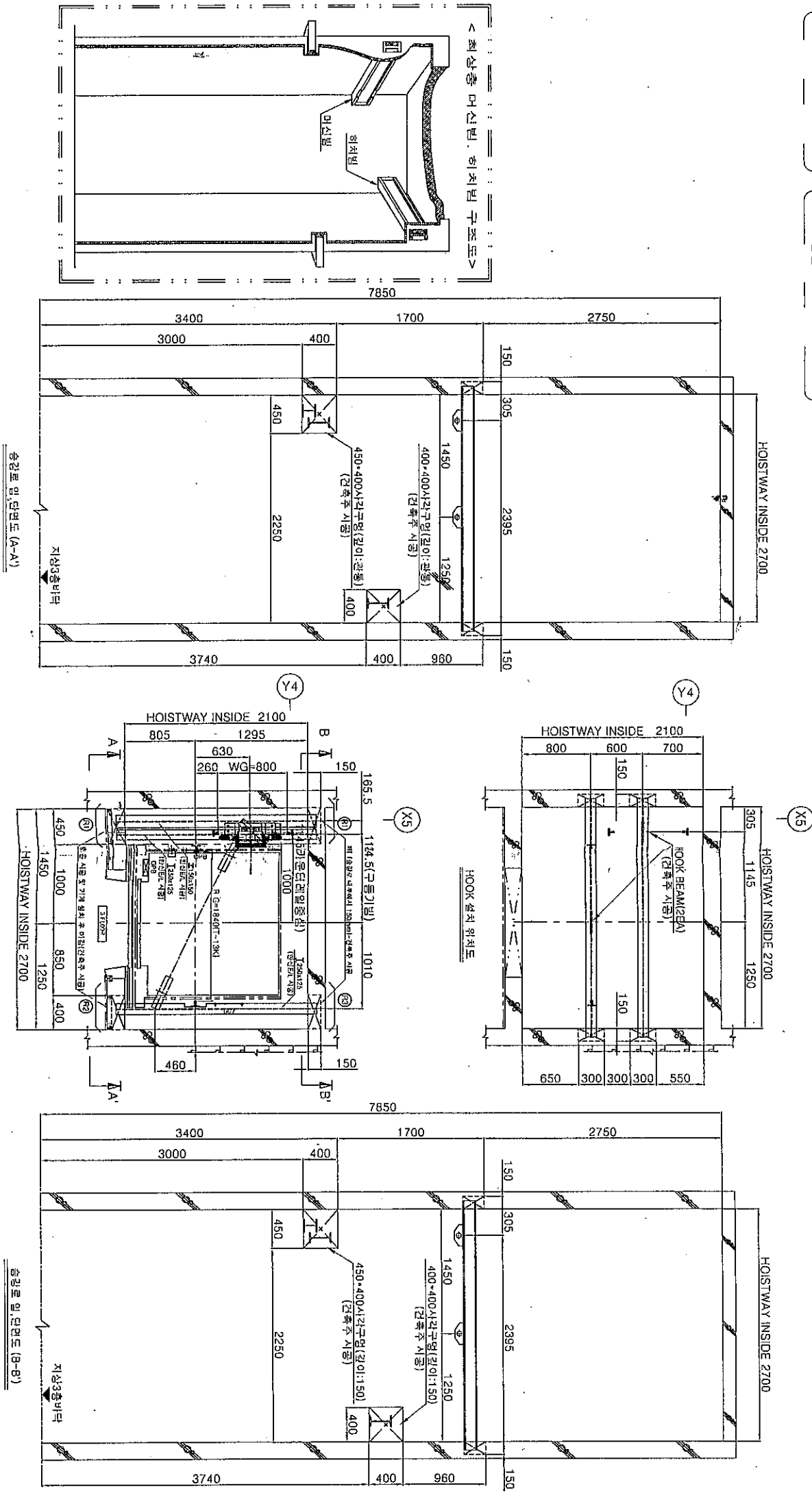

1
M 504
승강기 최상층 상세도
A1: NONE A3: NONE

(주) 세아엠이씨
건축기계설비기술사
NO. 97150020039A
구 용



REV	DATE	DESCRIPTION	BY	BY	APP
0					

PROJECT TITLE	승강기 최상층 상세도
PROJECT NO	151023
ENGINEER	151023
STATE	AS: NONE AI: NONE
DRAWING NO.	M-504

APPROVAL DATE	16.03
PROJECT NO	151023
ENGINEER	151023
STATE	AS: NONE AI: NONE
DRAWING NO.	M-504

청학복합문화센터 신축공사
승강기 최상층 상세도
승강로 입면도 (A-A)
승강로 입면도 (B-B)

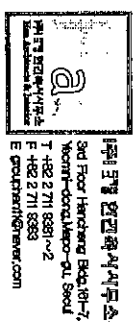

100

<< 송강기 감사가준 말채 >>

7.6.1 송강정 조영 - 조도학인요양(건국사학)
송강정에는 카 조영이 있으나도 미물자가 송강정물물 열고 열리바이터에 발출할 때
한올물 수 있도록 50 x 이장이에서 축적의 자연 또는 인공조영이 있어야 한다. (단 정에인물은 150 x 이장적용할것.)

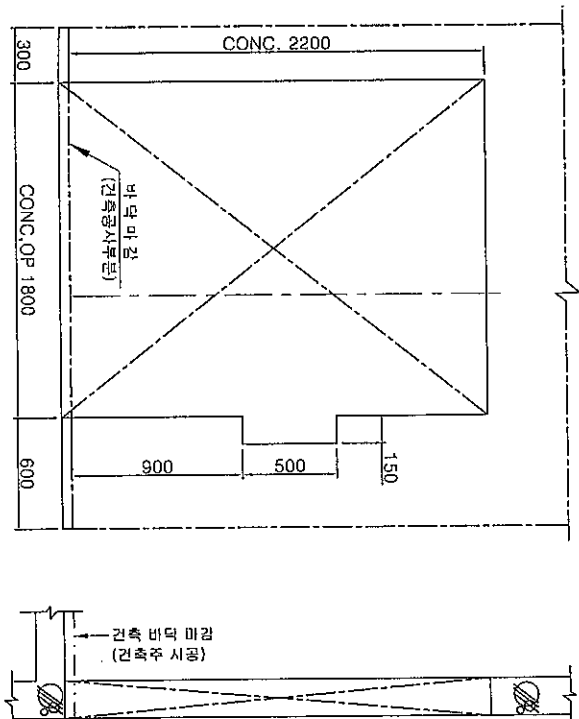
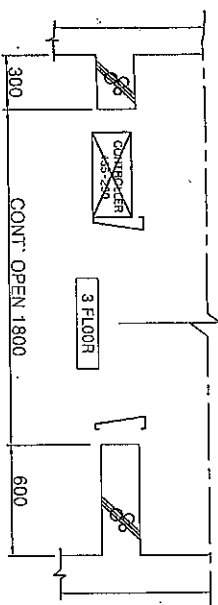

3F출입구 계구 상세도
TYPICAL FLOOR

(주)세아엘이씨
건축기계설비기술자
NO. 97150020069A
응구

[illegible]