

서울역 등 6역 편의시설(에스컬레이터) 설치공사
(참고도면)

2017. 09.



도면목록표

목 차	도 면 명	축 척
	도면목록표 및 범례표	NONE
A - 01	서울역 출입구 외부ES[출입구#4] 평면도	1:50
A - 02	서울역 출입구 외부ES[출입구#4] 횡단면도	1:50
A - 03	종합운동장역 출입구#1 외부 ES 일반도	1:50
A - 04	종합운동장역 출입구 외부ES[출입구#1] 외장	1:50
A - 05	양천구청역 출입구 외부ES[출입구#2] 평면도	1:80
A - 06	양천구청역 출입구 외부ES[출입구#2] 횡단면도	1:50
A - 07	양천구청역 출입구 외부ES[출입구#2] 외장	1:50
A - 08	삼성역 출입구 외부ES[출입구#7] 평면도	1:50
A - 09	삼성역 출입구 외부ES[출입구#7] 횡단면도	1:50
A - 10	녹번역 출입구 외부ES[출입구#3] 평면도	1:50
A - 11	녹번역 출입구 외부ES[출입구#3] 횡단면도	1:50
A - 12	충신대입구역 출입구 외부ES[출입구#1] 평면도	1:50
A - 13	충신대입구역 출입구 외부ES[출입구#1] 횡단면도	1:50

NOTE

1. 화강석 설치시 설치기준선에서부터 설치, 시공해야 한다.
바닥마감 표준사이즈: 600x600
내부벽마감 표준사이즈: 1,200x600
2. 냉난방공사 및 역사환경개선공사가 완료됐거나 공사가 진행중인 역사는 동일한 마감재 및 색상으로 설치 시공한다.
3. 냉난방공사 및 역사환경개선공사가 완료됐거나 공사가 진행중인 역사가 아닌 경우에는 도면 및 실내재료마감표에 따른다.
4. 주요실의 팔라 선택 및 패턴은 재료반입전 30일 전까지 감독관 (발주처)에 문서(패턴 및 색상 등에 관한 자료)를 요청한 후 승인을 득해야 한다.
5. 벽업재 및 실리콘은 A-012 참고

KEY MAP

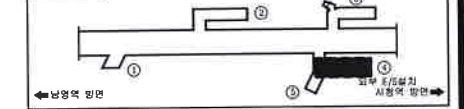

[범례]

기존부분
신설아래재 시공

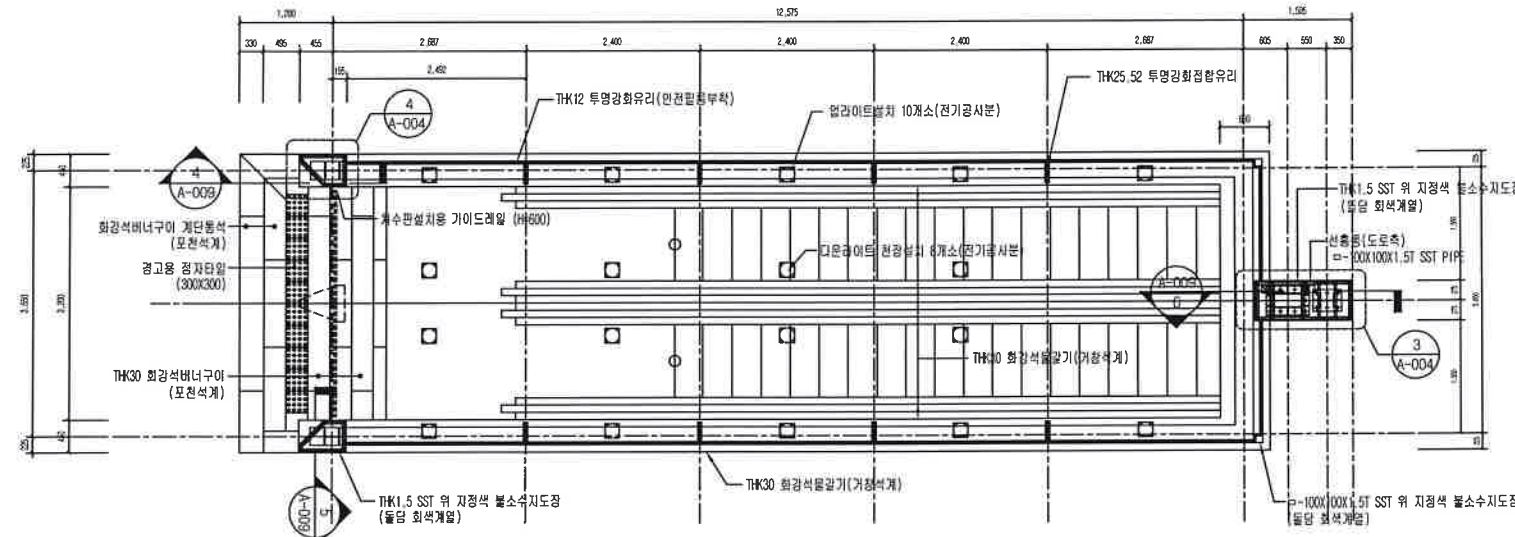

1 지상층 평면도
A-004 축척 : 1/50

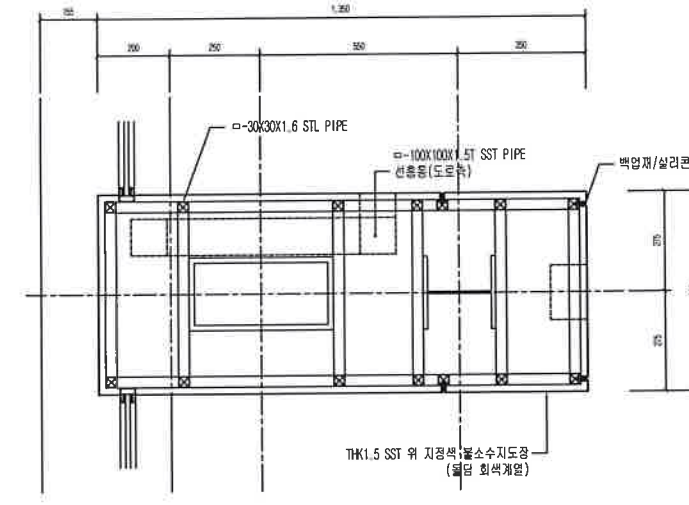

3 상세도-1
A-004 축척 : 1/10

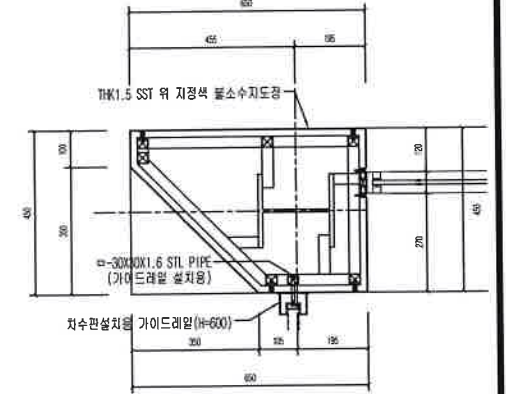

4 상세도-2
A-004 축척 : 1/10

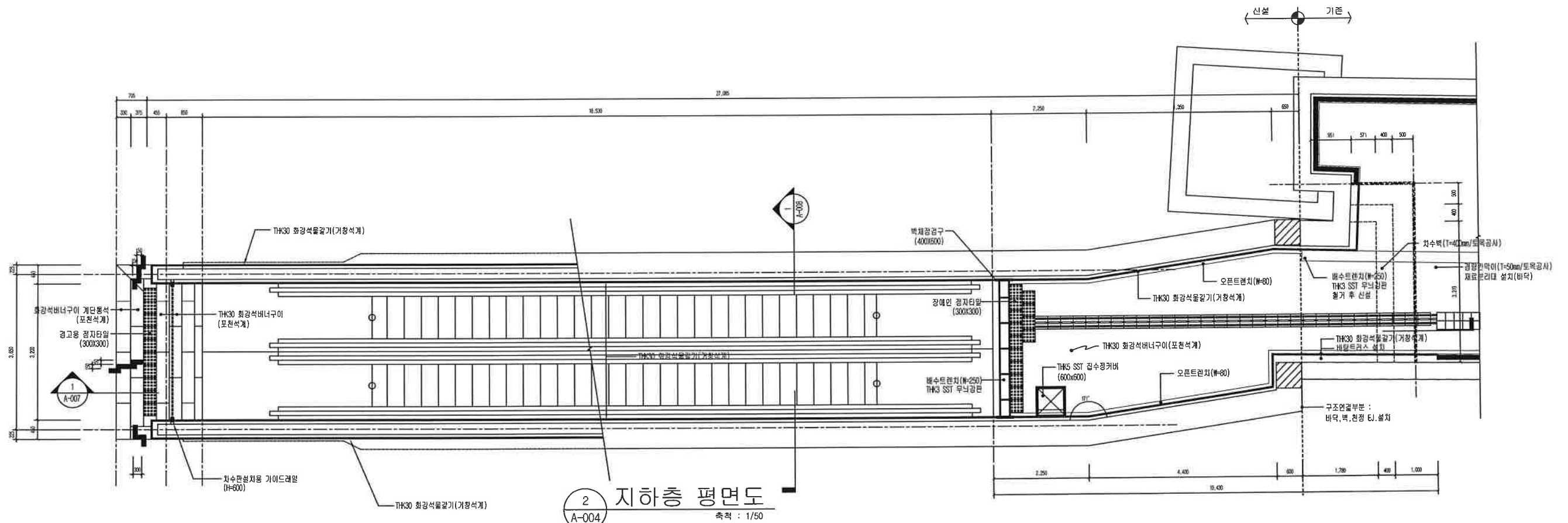

2 지하층 평면도
A-004 축척 : 1/50

NOTE

1. 벽면의 화강석 물감기(거칠석계)는 설치 기준선을 기준으로 시공하고 표준사이징은 1,200x600으로 하고 화강석의 줄눈을 유리의 줄눈선과 맞추는 등 도면대로 시공할 것.
2. 방난방공시 및 역사환경개선공사가 완료되었거나 공사가 진행중인 역사는 동일한 마감재 및 색상으로 설치, 시공한다.
3. 방난방공시 및 역사 환경개선공사가 진행중인 역사가 아닌 경우에는 도면 및 실내자료에 따르다.
4. 주요설의 칼라 선택 및 패턴은 재료 반입전 30일전까지 감리원에게 문서(패턴 및 색상 등에 관한 자료)를 요청한 후 승인을 득해야 한다. (감리원은 발주처에 보고)

[방 레]

기준부분
신설마감재 시공

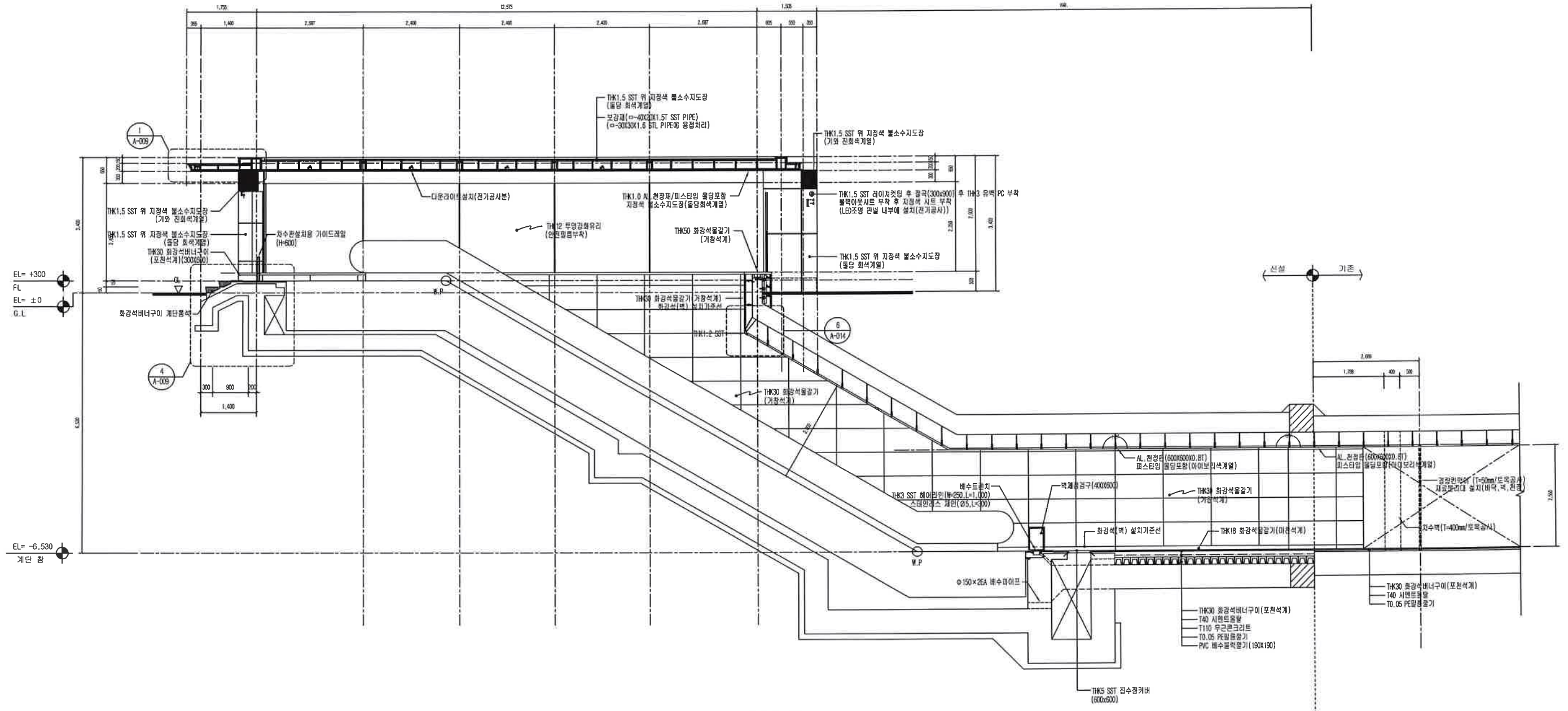

1 횡단면도
A-007 축척 : 1/50

변경

2017. 06. 02

종합운동장역 출입구#1 외부 E/S 일반도

S=1:50

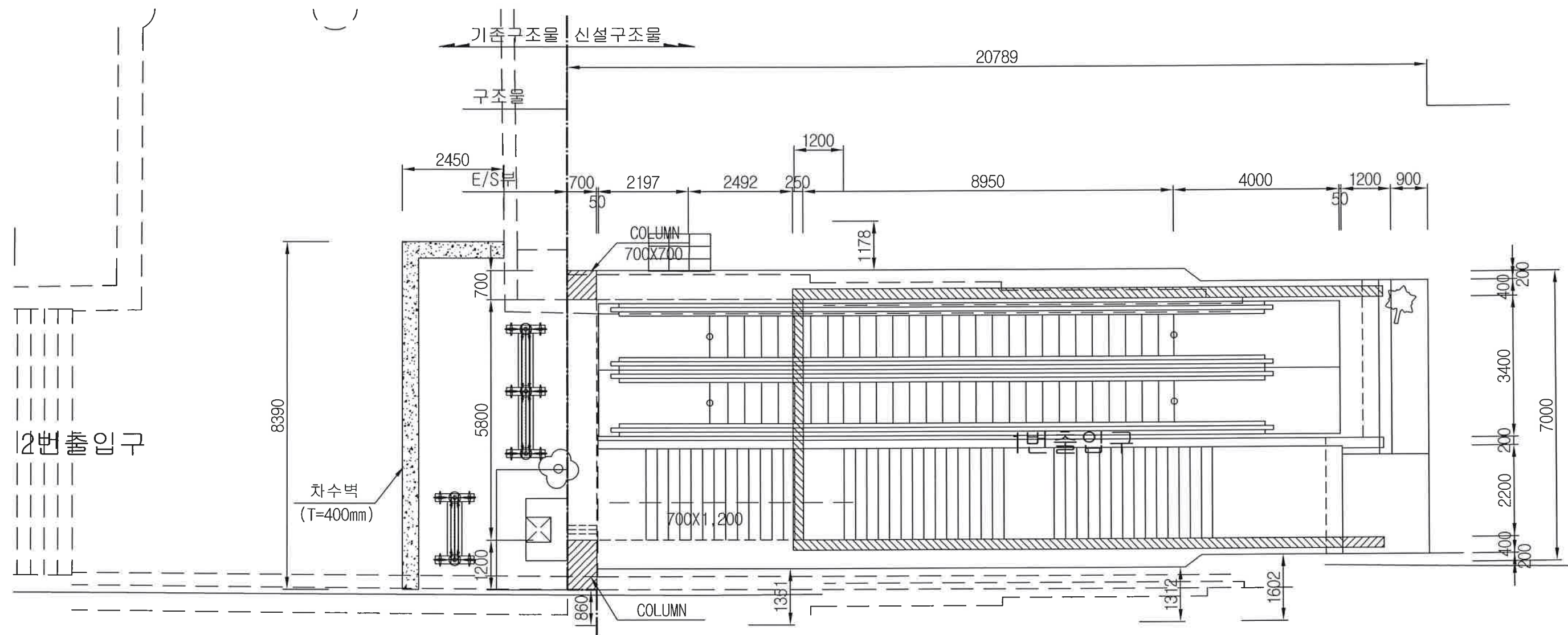
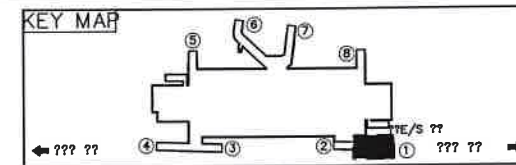

Seoul Metro 서울메트로 EGA (주)이가중합건축사사무소 <small>EGA Architecture CO., Ltd.</small>	사업명	지하철 승강편의시설 설치공사(2단계) 9공구				특기사항	지하철2호선	축척	도면명
	책임 기술자	정 경 료	검토자	정 민 석	설계자	황 용 식	상성 종합운동장 신천	1:50	종합운동장역 출입구#1 외부 E/S 일반도
		일자	2015.01	일련번호	A - 03				

종합운동장역 출입구#1 외부 E/S 외장공사

S=1:50

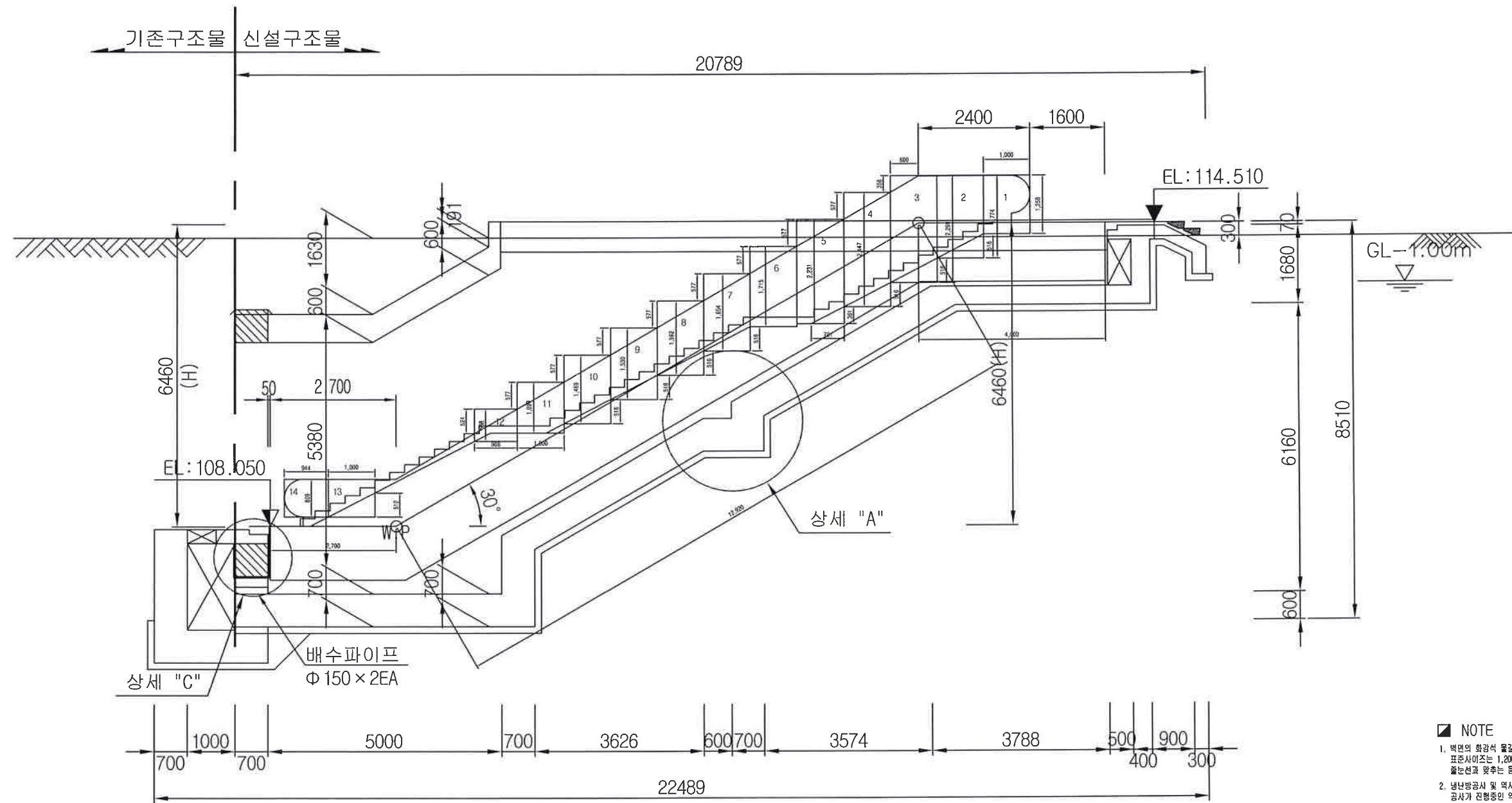
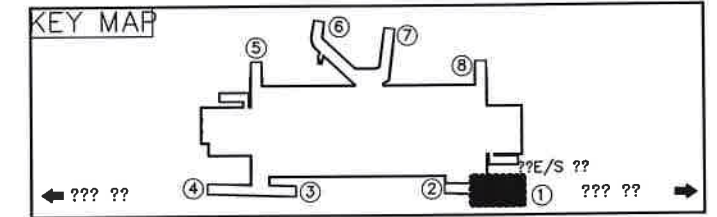

1 횡단면도-2
A-008 축척 : 1/50

NOTE

1. 역면의 화장석 물감기(거점석계)는 설치 기준선을 기준으로 시공하되 표준사이징은 1,200x600으로 하고 화장석의 물감을 유리의 물눈선과 맞추는 등 도면대로 시공할 것.
2. 냉난방공사 및 역사환경개선공사가 완료되었거나 공사가 진행중인 역사는 동일한 마감재 및 색상으로 설치, 시공한다.
3. 냉난방공사 및 역사 환경개선공사가 진행중인 역사가 아닌 경우에는 도면 및 실내재료마감표에 따른다.
4. 주요실의 관리 선택 및 패턴은 재료 반입전 30일전까지 관리원에게 문서(패턴 및 색상 등에 관한 자료)를 요청한 후 승인을 득해야 한다. (관리원은 발주처에 보고)

[범례]

기존부분
신설마감재 시공

<div>Seoul Metro 서울메트로</div> <div>EGA (주)이가중합건축사사무소 EGA Architecture CO., Ltd.</div>	사업명	지하철 승강편의시설 설치공사(2단계) 9공구					특기사항	<div>지하철2호선</div> <div><div>상성</div><div>종합운동장</div><div>신전</div></div>	축척 1:50	도면명 종합운동장역 출입구 외부E/S[출입구#1] 외장공사			
	책임 기술자	정영훈	검토자	정민석	설계자	황용식							
										일자 2015.01		일련번호	A-04

NOTE

1. 화장석 설치시 설치기준선에서부터 설치, 시공해야 한다.
바닥마감 표준사이즈: 600x600
내부벽마감 표준사이즈: 1,200x600
2. 냉난방공사 및 역사환경개선공사가 완료됐거나 공사가 진행중인 역사는 동일한 마감재 및 색상으로 설치 시공한다.
3. 냉난방공사 및 역사환경개선공사가 완료됐거나 공사가 진행중인 역사가 아닌 경우에는 도면 및 실내재료마감표에 따른다.
4. 주요실의 칼라 선택 및 패턴은 자료반입전 30일전까지 감독관 (발주처)에 문서(패턴 및 색상 등에 관한 자료)를 요청한 후 승인을 득해야 한다.
5. 벽업재 및 살리코는 A-013 참고

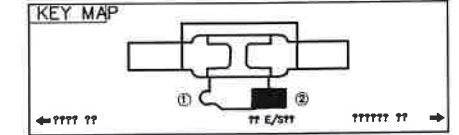

[범례]

기존부분
신설마감재 시공

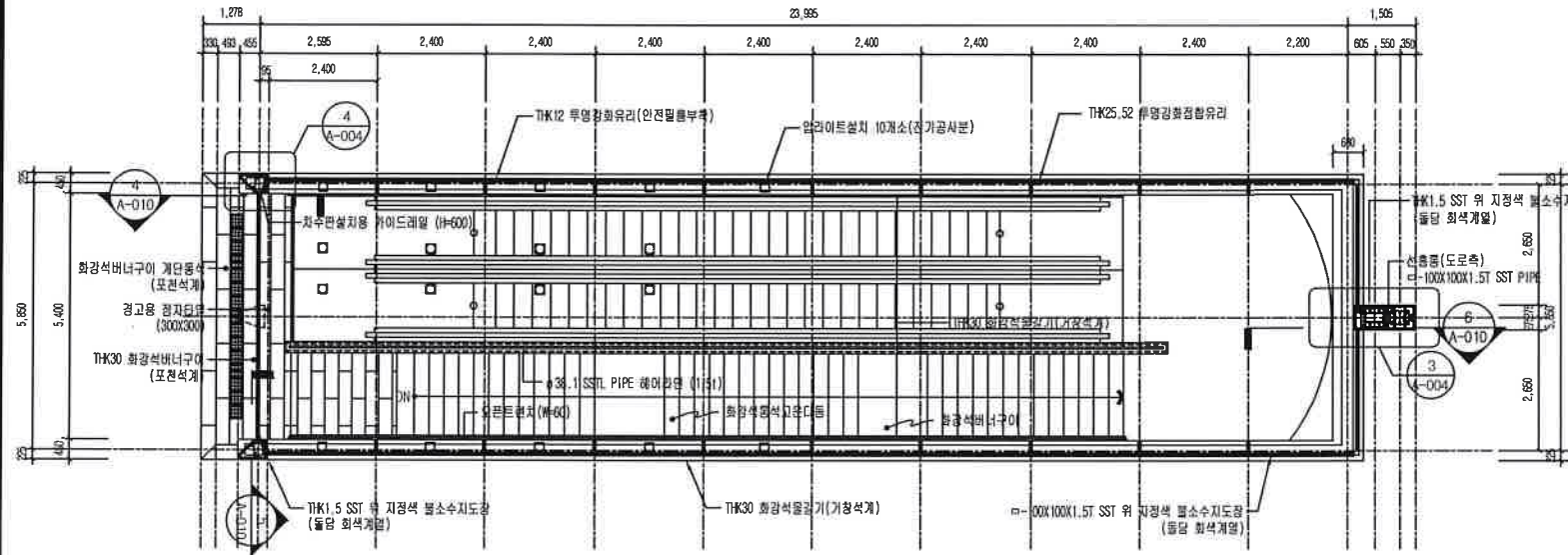

1 지상층 평면도
A-004 축척 : 1/80

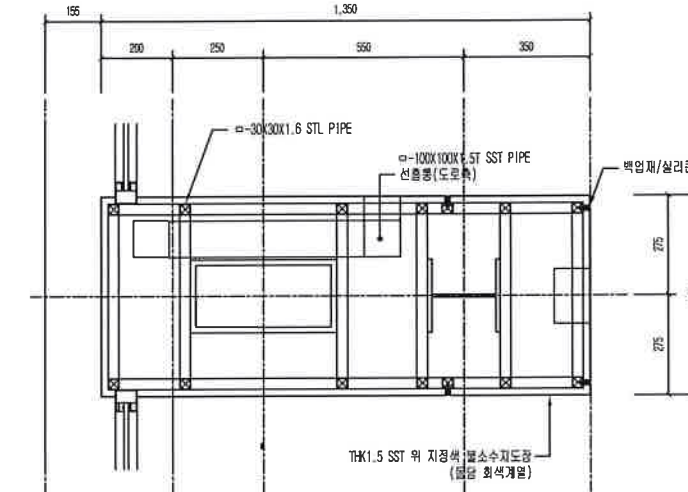

3 상세도-1
A-004 축척 : 1/10

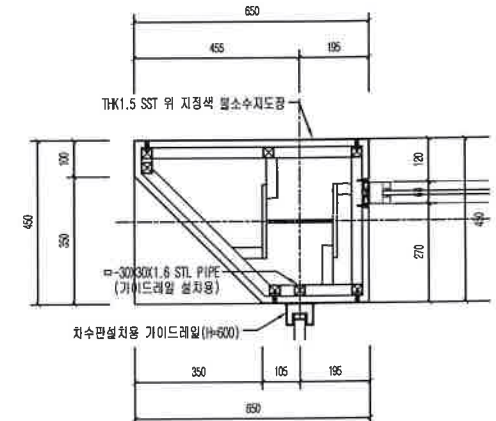

4 상세도-2
A-004 축척 : 1/10

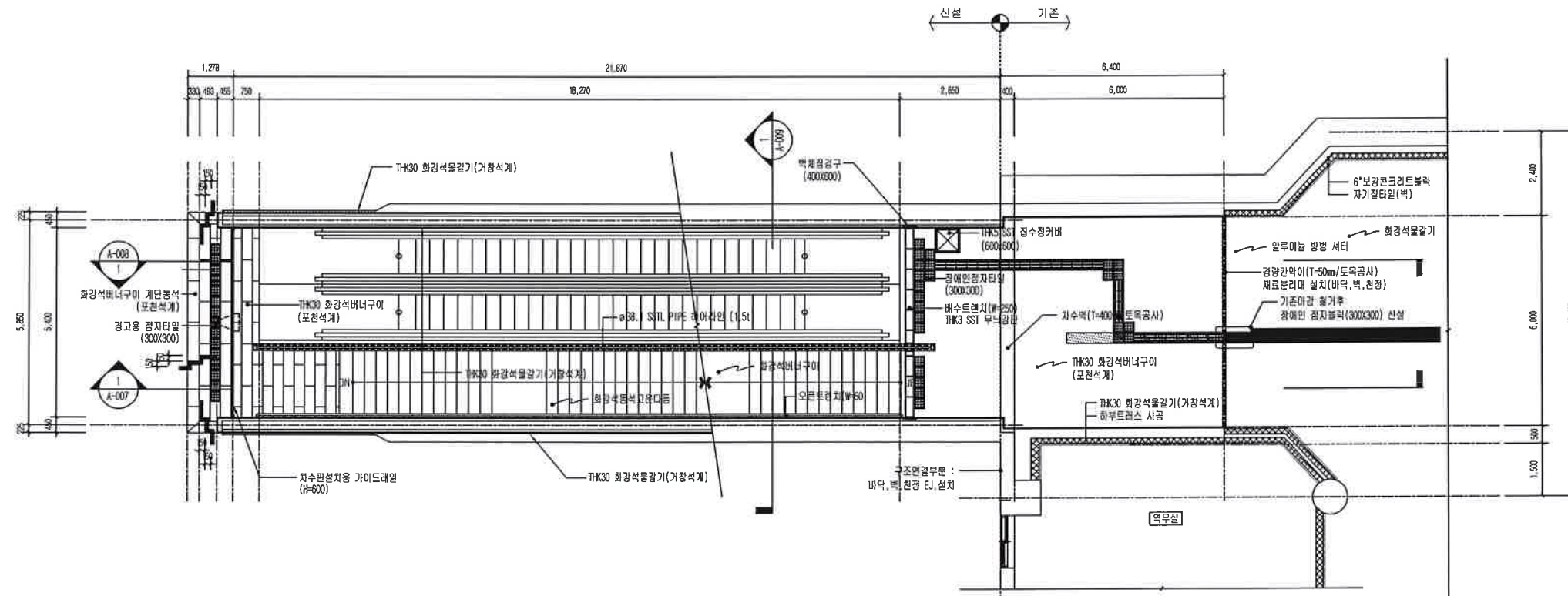

2 지하층 평면도
A-004 축척 : 1/80

<p>Seoul Metro 서울메트로</p> <p>EGA (주)이가중합건축사사무소</p> <p>EGA Architecture CO., Ltd.</p>	<p>사업명</p> <p>책 임</p> <p>기술자</p>	<p>지하철 승강편의시설 설치공사(2단계) 9공구</p> <p>정 경 울</p> <p>검 토 자</p> <p>정 민 석</p> <p>설 계 자</p> <p>황 용 식</p>	<p>특기사항</p>	<p>지하철2호선</p> <p>신정네거리 양천구청 도림천</p>	<p>축척</p> <p>1:80</p>	<p>도면명</p> <p>양천구청역 출입구 외부E/S[출입구#2] 평면도</p> <p>일자 2015.01 일련번호 A-05</p>
---	----------------------------------	--	-------------	-------------------------------------	-----------------------	--

1. 벽면의 화강석 석재가(가장석)에 설치 기준층을 기준으로 시공하되 표준치치는 1,200,600mm로 하고 화강석의 줄눈은 유리의 줄눈보라 및 줄눈 등 도면대로 시공할 것.
2. 난방방공사 및 벽식 난방배관공사 시 화강석에 마감하거나 공사가 진행중인 벽에는 동일한 마감재 및 색상으로 설치, 시공한다.
3. 난방방공사 및 벽식 난방배관공사가 진행중인 벽에는 마감재 및 색상으로 설치, 시공한다.
4. 주요시설의 컬러 선택 및 패턴은 재료 반영전 30일전까지 감리인에게 문서(패턴 및 색상 등 관련 자료)를 요청한 후 승인된 득해야 한다. (문서에는 발주처에 보고)

기존부분
신설마감재 시공

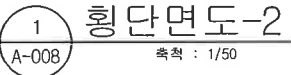

NOTE



1. 벽면의 화강석 마감기(거장석계)는 설치 기준선을 기준으로 시공하되 표준사이즈는 1,200x600으로 하고 화강석의 줄눈을 유리의 줄눈선과 맞추는 등 도면대로 시공할 것.
2. 냉난방공사 및 역사환경개선공사가 완료되었거나 공사가 진행중인 역사는 동일한 마감재 및 색상으로 설치, 시공한다.
3. 냉난방공사 및 역사 환경개선공사가 진행중인 역사가 아닌 경우에는 도면 및 실내재료마감표에 따른다.
4. 주요실의 칼라 선택 및 패턴은 재료 반영전 30일전까지 감리원에게 문서(패턴 및 색상 등에 관한 자료)를 요청한 후 승인을 득해야 한다. (감리원은 발주처에 보고)

[범례]

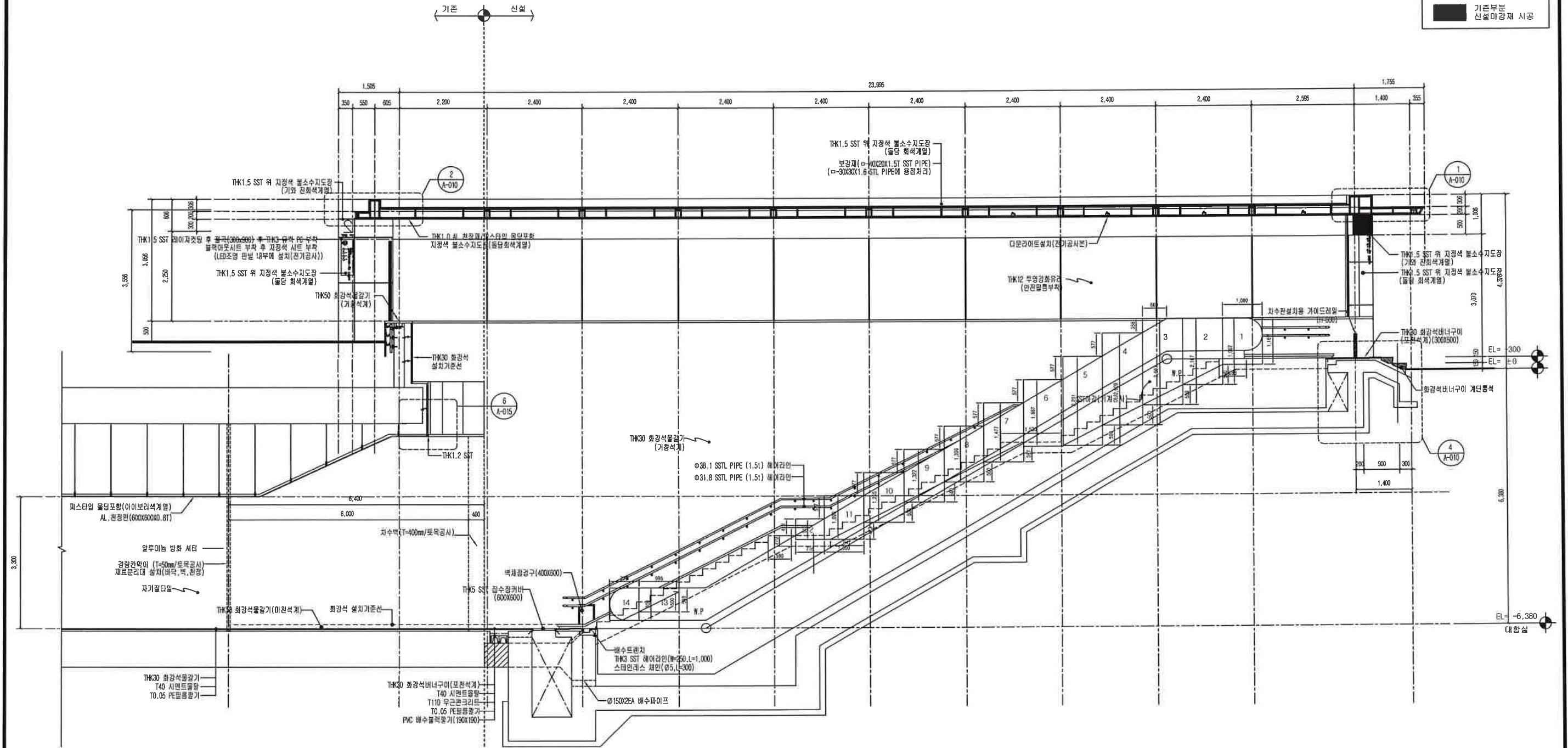
기존부분
신설마감재 시공



1 횡단면도-2
A-008 축척 : 1/50

 Seoul Metro 서울메트로	사업명	지하철 승강편의시설 설치공사(2단계) 9공구					특기사항	지하철2호선	축척	도면명 양천구청역 출입구 외부E/S[출입구#2] 외장공사			
 (주)이가중합건축사사무소 EGA Architecture CO., Ltd.	책임 기술자	정 경 림	검 토 자	정 민 석	설 계 자	황 용 식		신정네거리 양천구청 도원천	1:50				
													
										일자	2015.01	일련번호	A-07

EGA
ARCHITECTURE
(주)이가중합건축사사무소
EGA Architecture CO., Ltd.

1. 화강석 설치시 설치기준선에부러 설치, 시공해야 한다.
배크마감 표준사이즈: 600x600
내부벽마감 표준사이즈: 1,200x600
2. 냉난방공사 및 역사환경개선공사가 완료됐거나 공사가 진행중인 역사는 동일한 마감재 및 색상으로 설치 시공한다.
3. 냉난방공사 및 역사환경개선공사가 완료됐거나 공사가 진행중인 역사가 아닌 경우에는 도면 및 실내재료마감표에 따른다.
4. 주요실의 컬러 선택 및 패턴은 자료반입전 30일전까지 감독관(발주처)에 문서(패턴 및 색상 등에 관한 자료)를 요청한 후 승인을 득해야 한다.
5. 백업재 및 실라본은 A-012 참고

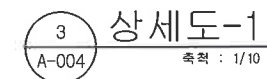
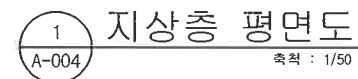
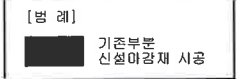

NOTE

1. 벽면의 화강석 마감기(거장석계)는 설치 기준선을 기준으로 시공하고 표준사이징은 1,200x600으로 하고 화강석의 줄눈을 유리의 줄눈선과 맞추는 등 도면대로 시공할 것.
2. 냉난방공사 및 역사환경개선공사가 완료되었거나 공사가 진행중인 역사는 동일한 마감재 및 색상으로 설치, 시공한다.
3. 냉난방공사 및 역사 환경개선공사가 진행중인 역사가 아닌 경우에는 도면 및 실내자료마감표에 따른다.
4. 주요실의 칼라 선택 및 패턴은 재료 반입전 30일전까지 감리원에게 문서(패턴 및 색상 등에 관한 자료)를 요청한 후 승인을 득해야 한다. (감리원은 발주처에 보고)

[범례]

기존부분
신설마감재 시공

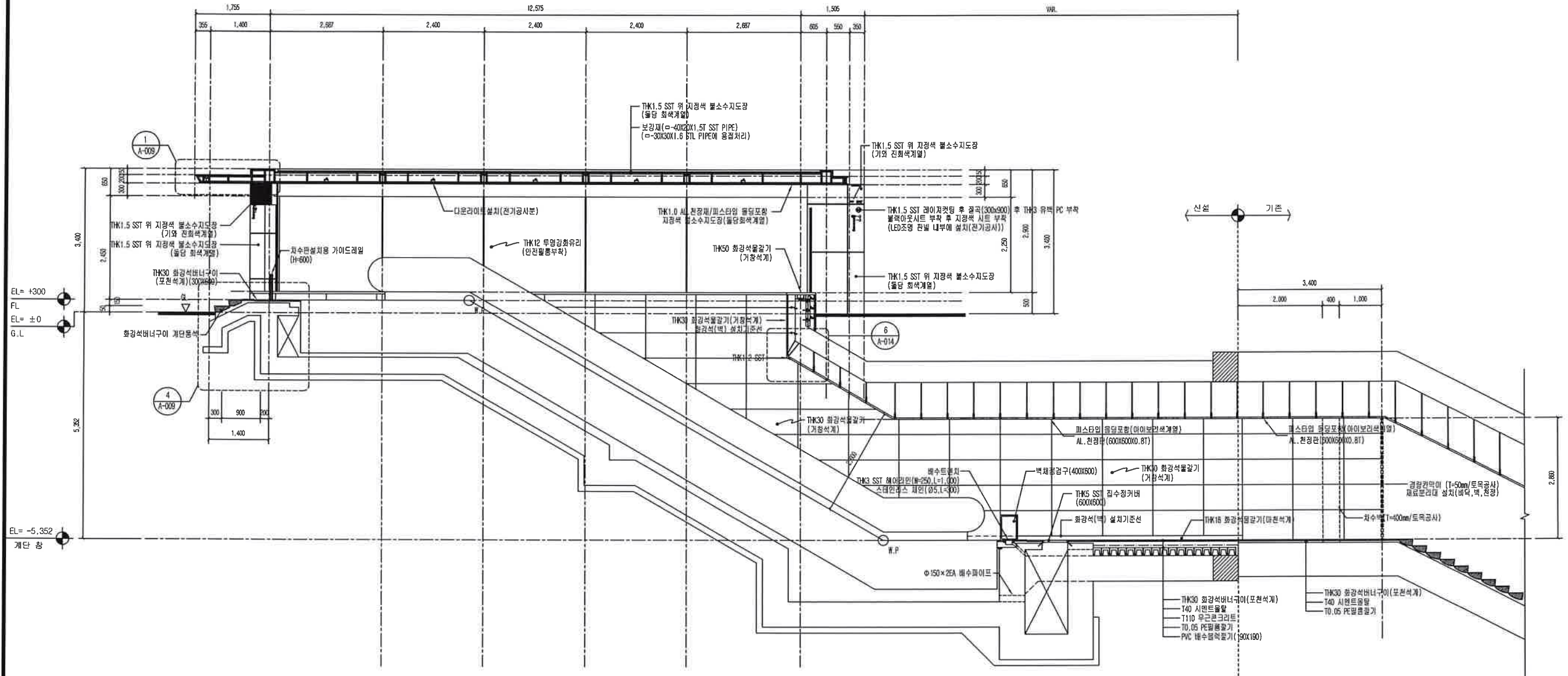

1 횡단면도
A-007 축척 : 1/50

Seoul Metro 서울메트로 EGA (주)이가중합건축사사무소 <small>EGA Architecture Co., Ltd.</small>	사업명	지하철 승강판의시설 설치공사(2단계) 9공구				특기사항	지하철2 호선	축척	도면명
	책임 기술자	정 경 립	검 토 자	정 민 석	설 계 자	황 용 식	상성역에 벽체점검구(SST 400*600) 1개소 설치	1:50	상성역 출입구 외부E/S[출입구#7] 횡단면도
		일 자	2015.01	일련번호	A-09				

- NOTE

1. 화강석 설치시 설치기준선에서부터 설치, 시공해야 한다.
바닥마감 표준사이즈: 600x600
내부벽마감 표준사이즈: 1,200x600
2. 냉난방공사 및 역사환경개선공사가 완료됐거나 공사가 진행중인 역사는 동일한 마감재 및 색상으로 설치 시공한다.
3. 냉난방공사 및 역사환경개선공사가 완료됐거나 공사가 진행중인 역사가 아닌 경우에는 도면 및 실제자료마감표에 따른다.
4. 주요설의 컬러 선택 및 패턴은 자료반입전 30일전까지 감독관 (발주처)에 운서(문서) 및 색상 등에 관한 자료)를 요청한 후 승인을 득해야 한다.
5. 백업재 및 실리코너는 A-012 참고

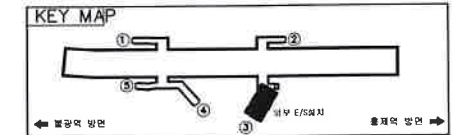

[୫୩]

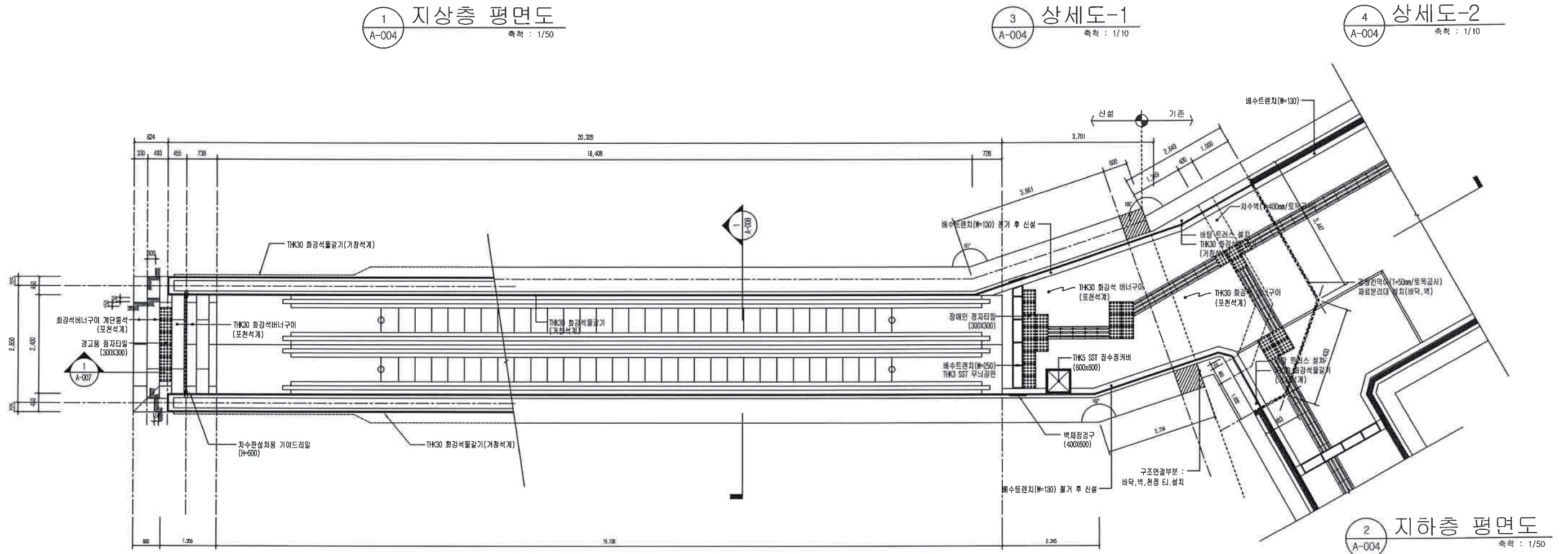
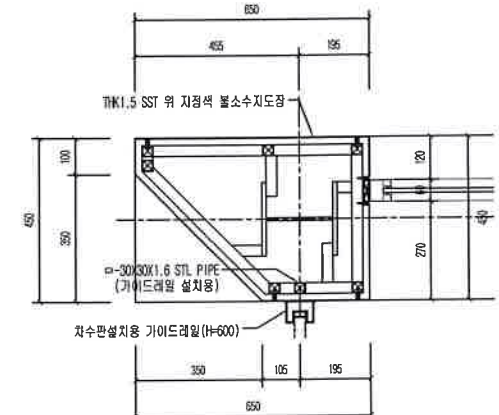
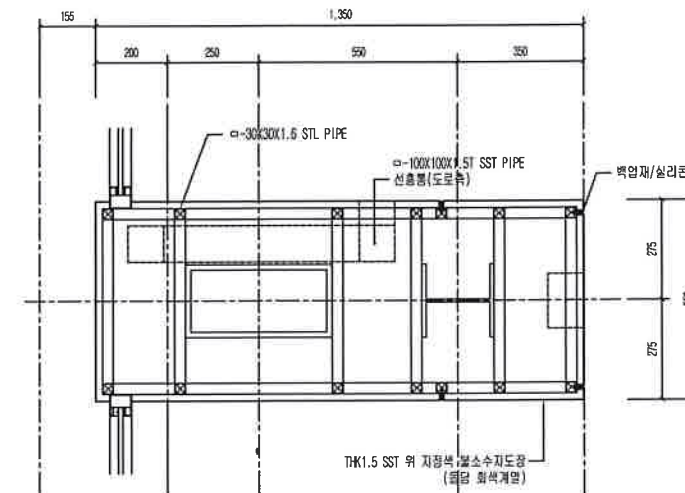
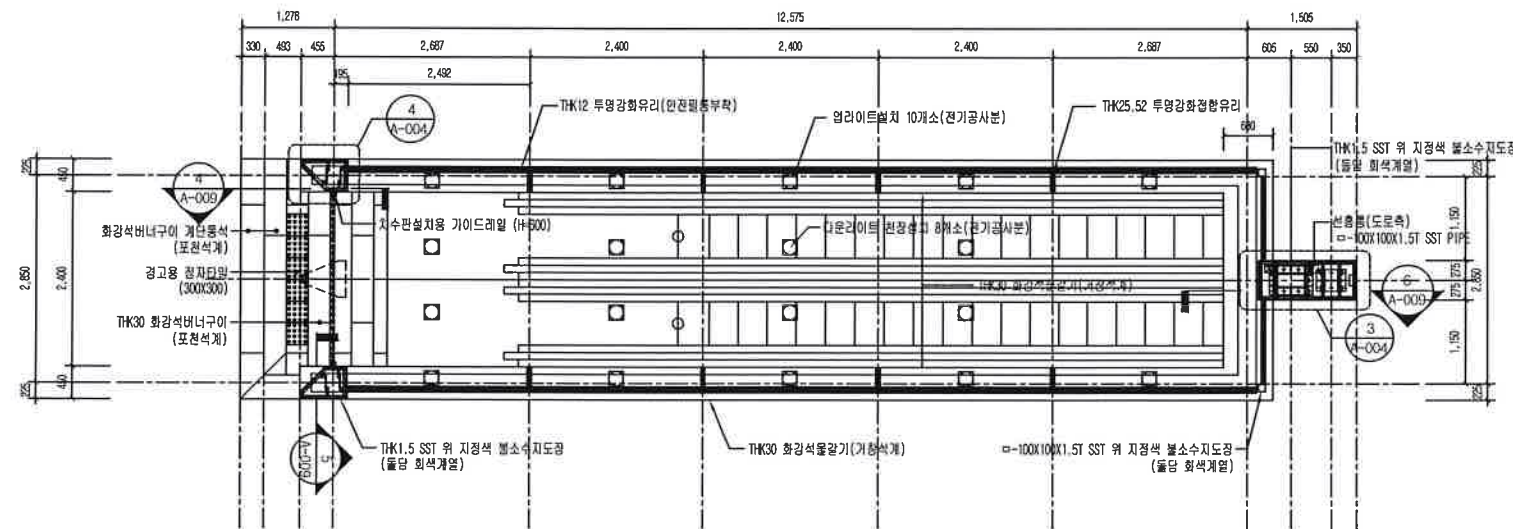
기존부분
신설마감재 시공

- [별 례]**
 기존부분
 신설마감재 시공

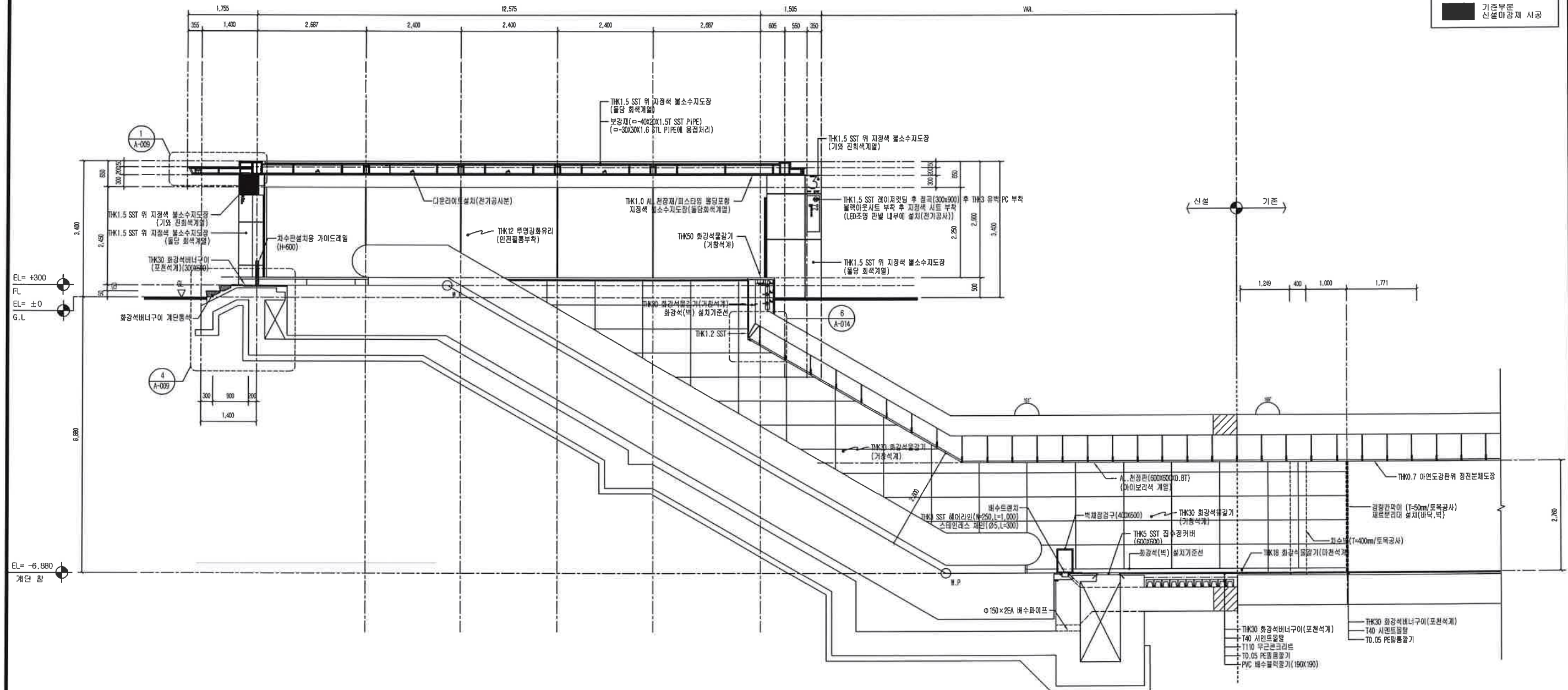

1
A-007

NOTE

1. 환강석 설치시 설치기준선에서부터 설치, 시공해야 한다.
바닥마감 표준사이즈: 600x600
내부벽마감 표준사이즈: 1,200x600
2. 냉난방공사 및 역사환경개선공사가 완료되거나 공사가 진행중인 진행중인 역사는 동일한 마감재 및 색상으로 설치 시공한다.
3. 냉난방공사 및 역사환경개선공사가 완료되거나 공사가 진행중인 역사가 아닌 경우에는 도면 및 실내재료마감표에 따른다.
4. 주요실의 팔라 선택 및 패턴은 재료반입전 30일전까지 감독관 (발주처)에 문서 (패턴 및 색상 등에 관한 자료)를 요청한 후 승인을 득해야 한다.
5. 벽업재 및 실리콘은 A-012 참고

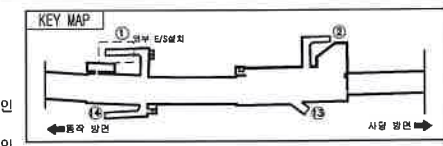

[범례]
기존부분
신설마감재 시공

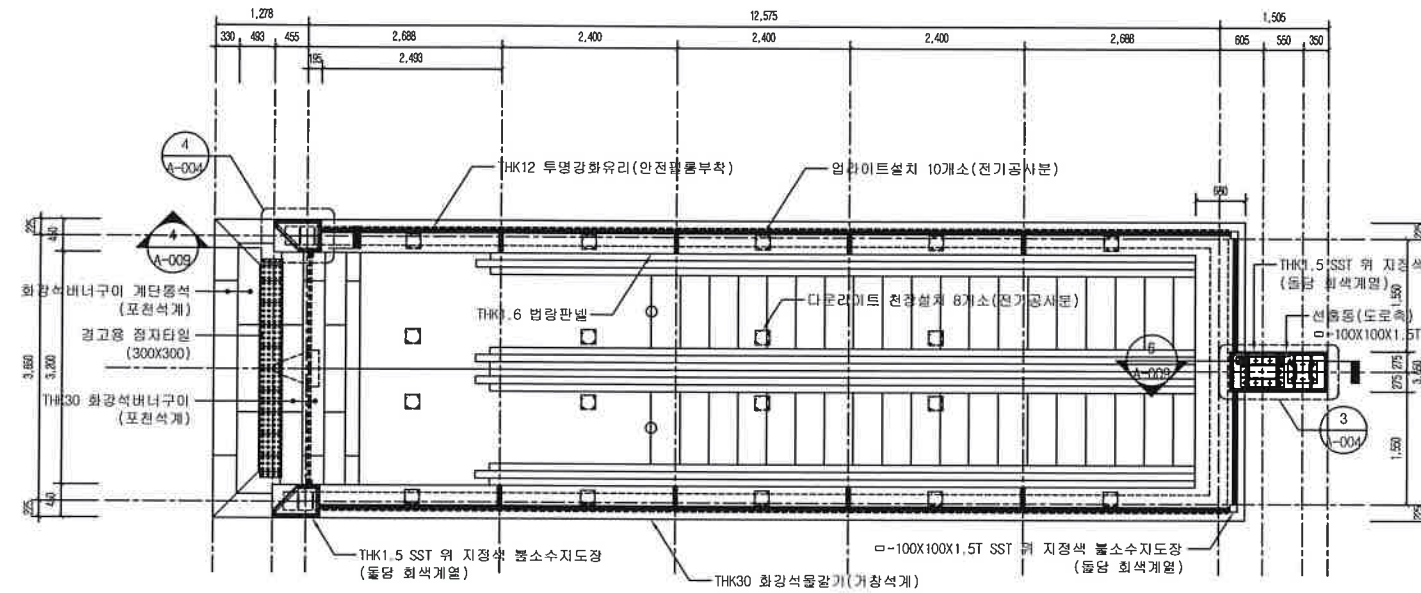

1 지상층 평면도
축척: 1/50

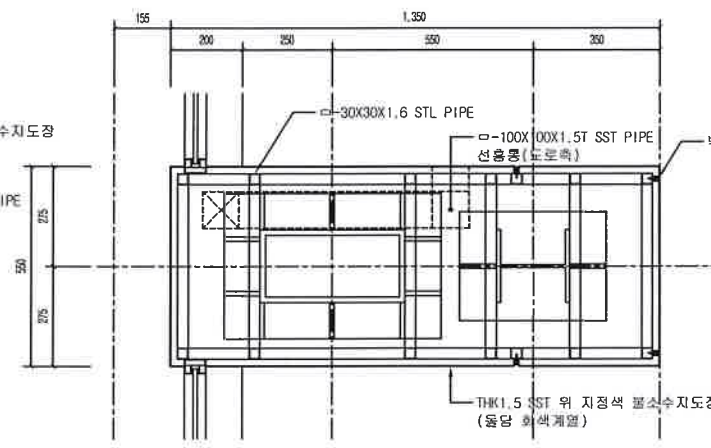

3 상세도-1
축척: 1/50

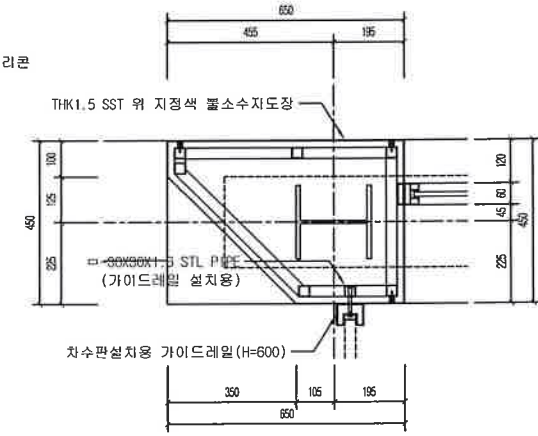

4 상세도-2
축척: 1/50

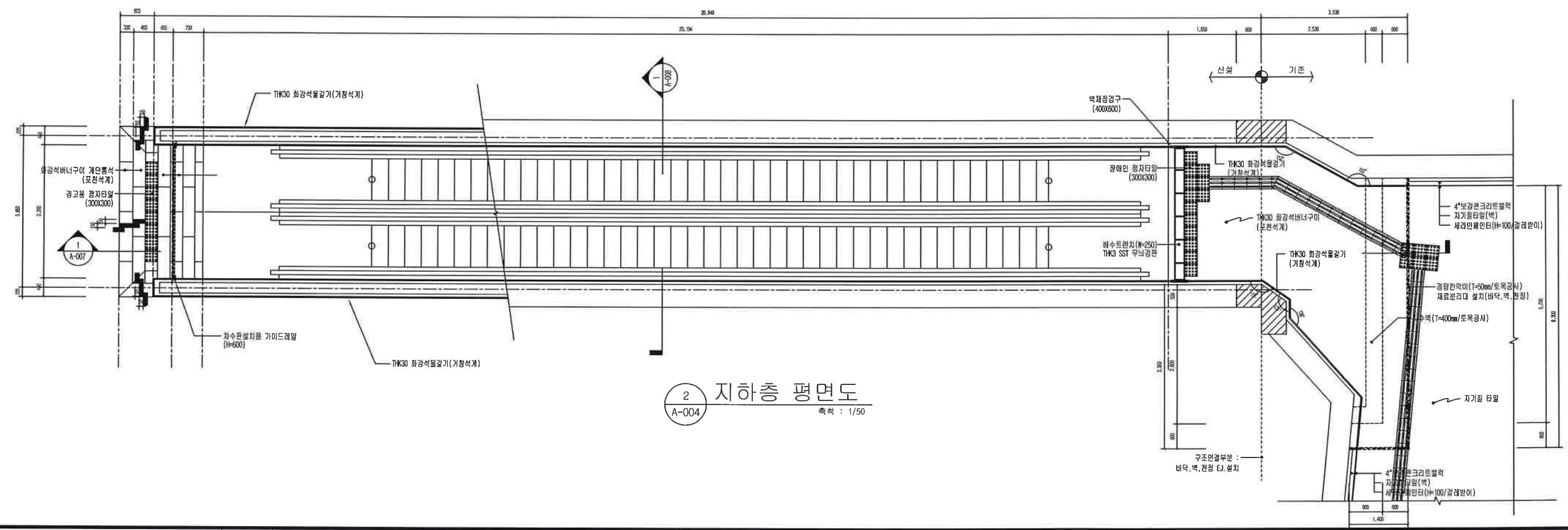

2 지하층 평면도
축척: 1/50

<p>Seoul Metro 서울메트로</p> <p>EGA (주)이강중합건축사사무소</p>	<p>사업명</p> <p>책 임 기술자</p>	<p>지하철 승강편의시설 설치공사(2단계) 9공구</p> <p>정 경 료</p> <p>검 토 자</p> <p>정 민 석</p> <p>설 계 자</p> <p>황 용 식</p>	<p>특기사항</p>	<p>지하철 4 호선</p> <p>동작</p> <p>충신대입구</p> <p>사당</p>	<p>축척</p> <p>1:50</p>	<p>도면명</p> <p>충신대입구역 출입구 외부E/S[출입구#1] 평면도</p> <p>일자 2015.01 일련번호 A-12</p>
---	---------------------------	--	-------------	--	-----------------------	---

